

Multifuncional Colorido

RICOH SÉRIES MP C3003/MP C3503/ MP C4503/MP C5503/ MP C6003

✓ Copiadora ✓ Impressora ✓ Fax ✓ Scanner



RICOH
imagine. change.

MP C3003

30 ppm
monocromático
e colorido

MP C3503

35 ppm
monocromático
e colorido

MP C4503

45 ppm
monocromático
e colorido

MP C5503

55 ppm
monocromático
e colorido

MP C6003

60 ppm
monocromático
e colorido

Poder, precisão e produtividade - só para você

A Série RICOH® MP C3003/MP C3503/MP C4503/MP C5503/MP C6003 de Produtos Multifuncionais (MFPs) é projetada para trabalhar do seu jeito. Ela combina produção em cores de alta qualidade com recursos que aumentam a produtividade, para que você possa utilizar maior quantidade de informações de maneiras mais novas e inteligentes. Transforme seu MFP em um portal de informações conectando-se à nuvem pelo seu celular, tablet ou outro dispositivo móvel, e use estes poderosos equipamentos para imprimir, compartilhar e descobrir o valor da conveniência personalizada. Equipado com avançados recursos de versatilidade e economia de energia, em um design que poupa espaço, ele é ideal para escritórios de alto ritmo e trabalho intenso. Escolha-o como equipamento principal de seu grupo de trabalho ou como parte integral da estratégia de Serviços de Gestão de Documentos (MDS) da Ricoh e aumente a produtividade de toda a sua empresa.

- Alto desempenho e conveniência, em um design silencioso e compacto.
- Conectividade para um fluxo de trabalho mais rápido e eficiente
- Controles intuitivos e familiares para um versátil desempenho multifuncional.
- Uma única solução para impressão, cópia, digitalização e fax opcional mais inteligentes.
- Desempenho ecológico mensurável economiza energia, reduz o consume e baixa os custos operacionais.



Personalize o fluxo de trabalho para melhorar a produtividade

Recursos avançados, para um controle mais prático

Produção rápida e confiável

Esta poderosa e inovadora série de MFPs produz impressões coloridas ou monocromáticas de alta qualidade e com a incrível rapidez de até 60 ppm. Os Ricoh MP C3003 e MP C3503 possuem um Alimentador Recirculador Automático de Originais (ARDF) de 100 folhas, enquanto que os MP C4503, MP C5503 e MP C6003 vêm por padrão com um Alimentador de Originais de Passada Única (SPDF), para digitalização duplex ao acelerado ritmo de 180 ipm. Selecione a Unidade de Acabamento Interna*, para economizar espaço ou escolha entre uma grande variedade de Unidade de Acabamento externas, para agilizar o fluxo de trabalho.

*Não disponível no MP C6003



Funcionalidade feita para parecer fácil

Conclua com facilidade até mesmo as tarefas mais complexas. O Painel de Operação inclinável e colorido de 9 polegadas permite acessar diversas funções com facilidade. Remova papéis atolados com rapidez, seguindo as orientações animadas sincronizadas ou os LEDs** que ajudam a identificar a origem do problema. Além disso, o recurso Gaveta Automática completa a retração da bandeja de papel automaticamente, quando o usuário começa a empurrar a bandeja para fechá-la.

**Os LED não estão disponíveis no MP C3003/MP C3503



Desempenho em qualquer lugar, a qualquer hora

Os Ricoh MP C3003/MP C3503/MP C4503/MP C5503/MP C6003 podem imprimir de muitos dispositivos móveis, inclusive celulares, tablets ou laptops, sem necessidades de drivers específicos de cada dispositivo, para uma incrível praticidade em trânsito. Para empresas que desejam impressão móvel ainda mais segura, o pode ser instalado o software opcional Ricoh HotSpot® MFP, ou Ricoh HotSpot® Enterprise para ajudar a melhorar a produtividade móvel sem comprometer a segurança dos dados, documentos ou usuários. Além disso, os usuários podem imprimir JPEGs, TIFFs e PDFs usando uma unidade USB ou cartão SD diretamente no equipamento, sem acesso à Rede Local ou a aplicativos nativos.



RICOH



Imprima no seu ritmo - com qualidade Ricoh

Onde o poder encontra a conveniência

Com um poderoso processador e grande quantidade de RAM, o Ricoh MP C3003/MP C3503/MP C4503/MP C5503/MP C6003 permite que todo o seu grupo produza impressões de grande impacto, em ritmo acelerado. Agilize o fluxo de trabalho e simplifique a execução com o driver da interface de um só clique ou o driver Adobe® PostScript®3™ opcional. Com avançados controles administrativos, podem ser definidas cotas, para limitar a produção para usuários ou grupos de trabalho específicos.

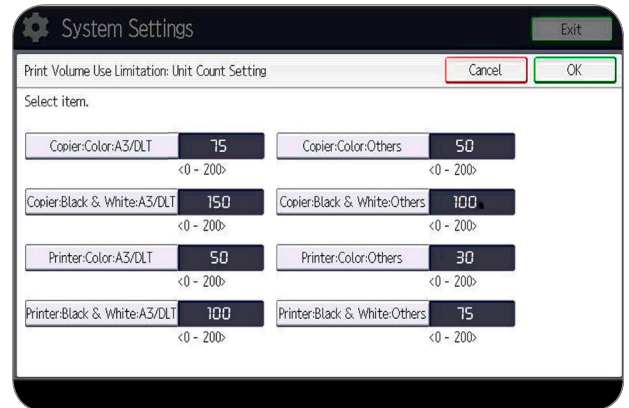

Quando a qualidade é a primeira opção

The MFP recalibrates as documents are processed for more stability with minimal color deterioration. Every page is delivered with crisp, vibrant, affordable color using patented PxP®-EQ toner at up to 1200 dpi — even on thicker paper stocks up to 300 gsm/110 lb. cover. Paper capacity is an astounding 4,700 sheets with optional sources and the standard paper tray accepts a wide range of paper sizes, including envelopes. Plus, optional SRA3/12.6" x 17.7" support gives in-house graphic designers the ability to print crop marks for full-bleed printing.

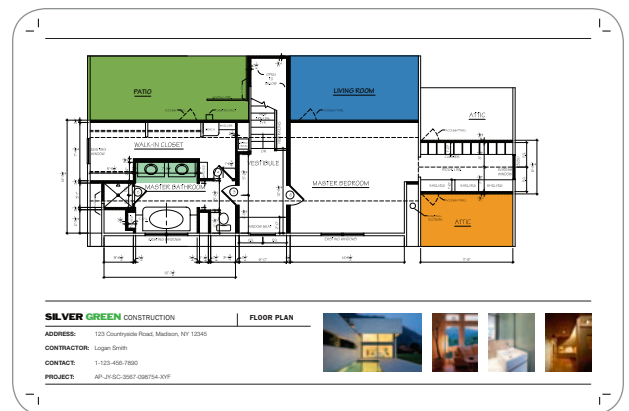

Como as empresas mantêm melhor controle de impressão

Escolha a Controladora Fiery® opcional para produção de nível profissional — incluindo fotos, folhetos, panfletos etc. — em maior variedade de papéis. Ideal para ambientes com uso intensivo de gráficos, a controladora oferece excepcional reprodução de cores de catálogo em RGB, CMYK e PANTONE®. Além disso, seu utilitário Command WorkStation simplifica até a mais complexa tarefa de impressão, para que os documentos possam ser criados, reimpressos ou combinados, com facilidade.

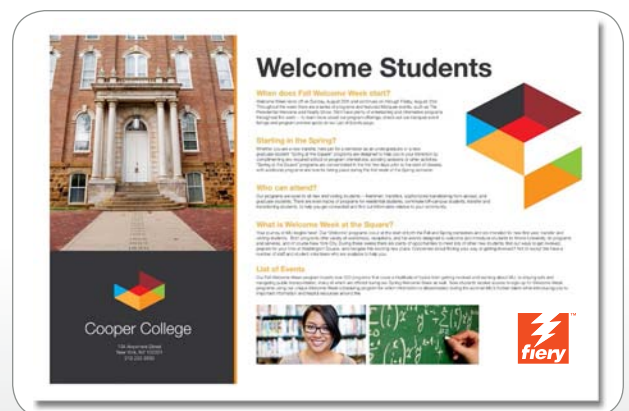

Personalização, para fluxo de trabalho mais rápido e inteligente

Capture e compartilhe documentos

Escolha o Ricoh MP C3003/MP C3503/MP C4503/MP C5503/MP C6003 para compartilhar suas melhores ideias da melhor maneira. Documentos digitalizados em cores e monocromáticos podem ser enviados para diversos receptores com Digitalizar-para-email/URL/FTP. Comprima o tamanho dos arquivos para digitalizar em cores e envie-os facilmente sem comprometer a qualidade de imagem. Beneficie-se da Gestão de Digitalização Distribuída (DSM) centralizada, de acordo com preferências e regras específicas, para automatizar as tarefas de documentos e melhorar a produtividade. Este inovador MFP permite também enviar faxes diretamente de um PC e encaminhar faxes recebidos automaticamente para endereços de email ou pastas de rede, para entrega rápida e segura.



Trabalhe com rapidez e eficiência

A maior produtividade vem automaticamente com o Ricoh MP C3003/MP C3503/MP C4503/MP C5503/MP C6003. Com o OCR embutido opcional, os usuários podem recuperar documentos rapidamente procurando determinadas palavras no texto em PDF, em até 14 idiomas. O navegador de Internet embutido opcional conecta o ambiente em nuvem integrado da Ricoh (Ricoh's Integrated Cloud Environment — ICE), de forma que os usuários possam digitalizar documentos, compartilhar arquivos, imprimir em trânsito etc., sem dispendiosas soluções de software locais. Os usuários também podem trabalhar com mais eficiência copiando a frente e o verso de cédulas de identidade e outros documentos em um lado da página, para poupar papel e tempo.

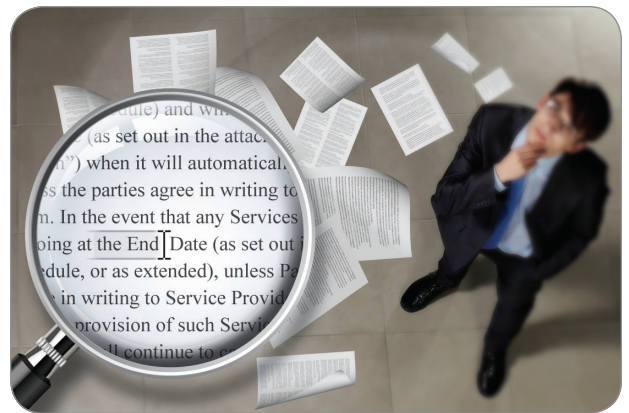

Personalizado para seu escritório

O Ricoh MP C3003/MP C3503/MP C4503/MP C5503/MP C6003 vem por padrão com um grande painel de operação inclinável de 9", com uma tela inicial personalizável e a capacidade de criar atalhos de um só clique, para aplicações usadas com frequência. Além disso, você pode se beneficiar de grande variedade de software opcional, inclusive o GlobalScan® NX e o eCopy®, para integrar avançados recursos em fluxos de trabalho personalizados e simplificar as tarefas mais complexas.





A flexibilidade leva à produtividade

Incremente sua produtividade com a última palavra em tecnologia de tela da Ricoh

O Painel de Operação Wide de 10,1" Super VGA Inteligente opcional oferece a funcionalidade e o desempenho dos celulares e tablets atuais. Equipado com as funcionalidades arrasta-e-solta, zoom com os dedos e rolagem por varredura, ele permite aos usuários passar de uma tarefa para outra com facilidade sem precedente. Ele possui até mesmo miniaplicativos (widgets), para atualizações rápidas da data e hora e dos níveis de toner.



O melhor da simplicidade

O novo recurso da Interface Rápida de usuário da Ricoh simplifica escolher as funções de Cópia, Scanner e Fax usadas com mais frequência. Elas podem ser usadas com gestos de toque intuitivos, como passar rapidamente o dedo para selecionar endereço e juntar ou separar os dedos na tela, para ampliar ou diminuir o zoom em uma pré-visualização.



A forma inteligente de trabalhar

Para grupos de trabalho que precisam de maior funcionalidade de recursos, é fácil passar das funções da Interface Rápida de Usuário para a interface tradicional de usuário da Ricoh. Além disso, o novo painel oferece também avançada funcionalidade de Navegador de Internet, equiparando-se aos dispositivos móveis de hoje em dia.

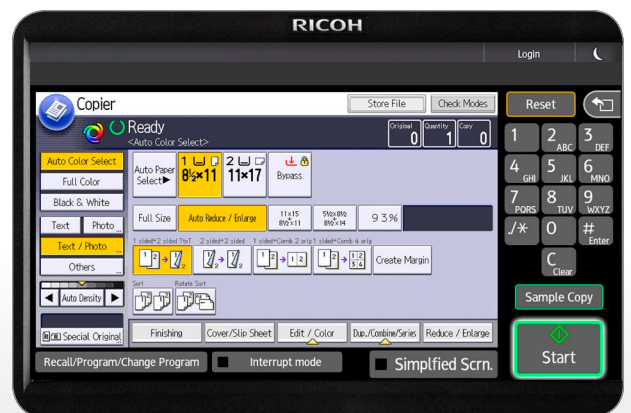

Desempenho multifuncional para os desafios atuais das empresas

Gerenciar para melhorar o desempenho

Simplifique as tarefas administrativas com grande quantidade de convenientes controles para gerenciamento, monitoramento e solução de problemas do equipamento. Use um navegador de Internet para acessar as configurações do equipamento e catálogos de endereços, ou configurar e monitorar todo um parque de equipamentos Ricoh — diretamente de sua mesa. Receba avisos e dados atualizados, quando o equipamento estiver com os suprimentos baixos, tiver um erro ou precisar de atualizações de firmware. Além disso, com o @Remote pode-se até mesmo automatizar as leituras dos contadores, para maximizar a eficiência administrativa.

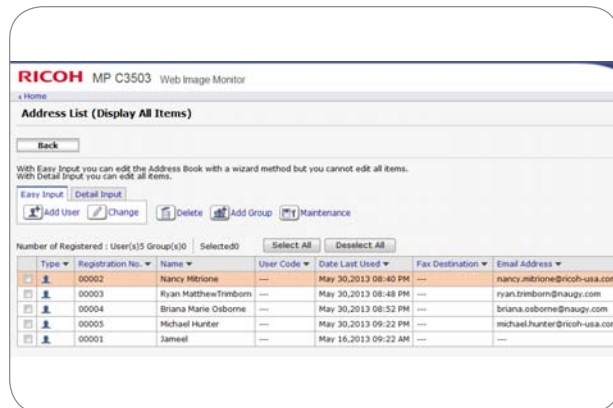

Forte comprometimento com o meio ambiente, com design ecológico

Cause impacto nos clientes – e no meio ambiente. O Ricoh MP C3003/MP C3503/MP C4503/MP C5503/MP C6003 inclui uma série de recursos, para um valor de TEC* incrivelmente baixo! Ele pode ser programado para ligar e desligar com um Temporizador Semanal, para poupar energia quando não estiver em uso. Ele se recupera do modo repouso rapidamente, em menos de 10 segundos, para poupar recursos e maior produtividade. O inovador toner P_xP_e-EQ funde a baixas temperaturas, requer menos energia e minimiza os custos operacionais. Além disso, o duplex automático minimize o consumo de papel e os custos operacionais.

*Fonte: ENERGY STAR Imaging Equipment Product List postado em 19 de junho de 2013.



Segurança incomparável, para proteger seus ativos mais valiosos

O Ricoh MP C3003/MP C3503/MP C4503/MP C5503/MP C6003 possui autenticação de usuário para ajudar a impedir o acesso não autorizado. Ele permite aos usuários armazenar documentos no MFP até que seja passado um cartão de ID* ou que seja digitada uma senha para liberá-los. Pode ser adicionada uma marca d'água a documentos confidenciais, que aparecerá quando usuários não autorizados tentarem copiá-los. A transmissão criptografada de PDF embaralha os dados em PDFs confidenciais, para impedir o acesso não autorizado. Além disso, o MFP inclui o Sistema de Segurança por Sobregravação de dados (DOSS) padrão, que sobrescreve automaticamente quaisquer arquivos no disco rígido, para torná-los ilegíveis. A criptografia do HD adiciona mais uma camada de proteção contra hackers.

*Requer leitor de cartão e software opcionais.



Desempenho multifuncional com todos os recursos para qualquer escritório



Ricoh MP C6003 mostrado com a Unidade de Acabamento SR3160, a Bandeja de 1 Escaninho (BN3110), Banco de Papel de Duas Bandejas (PB3160) e a Bandeja de Alta Capacidade Lateral LCT (RT3030).

- 1 Unidade Grampeador de 3.000 Folhas:** Acomoda conjuntos de documentos de até 50 folhas com opção de um grampo em três posições ou um grampo duplo. Uma Unidade de Furador de 2/3 furos opcional é instalada dentro da Unidade de Acabamento.
- 2 Alimentador de Originais de Passada Única de 200 Folhas (SPDF):** O SPDF padrão para o MP C4503/MP C5503/MP C6003 oferece cópia e digitalização duplex de passada única em cores e PB a alta velocidade.
- 3 Painel de Operação Colorido de 9" com entrada para USB/SD:** Navegue de um trabalho para o outro facilmente com a tela de toque inclinável, que possui uma prática entrada para cartões SD/USB, uma tela inicial personalizável para trabalhos realizados com frequência etc.
- 4 Duplex Automático:** Economize papel e espaço de armazenamento com duplex automático padrão, que roda à mesma velocidade da produção simplex.
- 5 Bandeja de 1 Escaninho de 125 Folhas:** Separe as saídas e simplifique a recuperação de documentos para impressões em até 320 x 450mm (SRA3).
- 6 Bandejas de Papel (Padrão):** As entradas de papel padrão incluem 2 Bandejas de Papel de 550 flhs. e uma Bandeja de Alimentação Manual de 100 flhs., para uma capacidade total de 1.200 folhas. A Bandeja 2 acomoda envelopes para impressão in-house e grande variedade de aplicações de correspondência.
- 7 Unidade de Alimentação de Papel de Duas Bandejas (Opcional):** Expande a capacidade de papel para 1.100 folhas e suporta tamanhos de papel até A3 e SRA3. Também há uma PFU de Uma Bandeja (550 flhs.), uma LCT Conjugada (2000 flhs.) e um Gabinete (Tipo F) disponíveis como opcionais.
- 8 Bandeja de Alta Capacidade Lateral para 1.500 folhas (Opcional):** Minimize o reabastecimento de papel nos tamanhos Carta/A4 e expanda a capacidade total de papel com a Bandeja de Alta Capacidade Lateral.



Para imagens de qualidade profissional, o MFP se calibra continuamente, à medida que os documentos são impressos, para garantir qualidade de imagem estável, com mínima deterioração das cores.

Todos os recursos em um design compacto



Ricoh MP C3503 mostrado com a Unidade de Acabamento de Livreto SR3150 opcional, a Bandeja de 1 Escaninho (BN3110), a Bandeja de Alta Capacidade Conjugada (PB3170) e a Bandeja de Alta Capacidade Lateral (RT3030).

- 1 Unidade de Livreto de 1.000 Folhas (Opcional):** Proporciona três destinos para a saída, incluindo a capacidade de produzir livretos paginados, grampeados na dobra, furados e dobrados, expandindo enormemente seus recursos in-house.
- 2 Alimentador Recirculador Automático de Originais de 100 folhas (ARDF):** O ARDF padrão para o MP C3003/MP C3503 suporta com facilidade originais com várias páginas e de diferentes formatos.
- 3 Painel de Operação Colorido de 9" c/entrada USB/SD:** Navegue de um trabalho para outro facilmente, com a tela de toque inclinável, que possui uma prática entrada para cartões SD/USB, uma tela inicial personalizável para trabalhos realizados com frequência etc.
- 4 Duplex Automático:** Economize papel e espaço de armazenamento com duplex automático padrão, que roda à mesma velocidade da produção simplex.
- 5 Bandeja de 1 Escaninho 125 flhs:** Separe as saídas e simplifique a recuperação de documentos para impressões em até 320 x 450mm (SRA3).
- 6 Bandejas de Papel (Padrão):** As entradas de papel padrão incluem 2 Bandejas de Papel de 550 flhs. e uma Bandeja de Alimentação Manual de 100 folhas, para uma capacidade total de 1.200 flhs. A Bandeja 2 acomoda envelopes para impressão in-house e diversas aplicações de correspondência.
- 7 Bandeja de Alta Capacidade (LCT) (Opcional):** Para maiores de cópias e impressões, escolha a LCT de 2.000 folhas, que suporta papéis formato Carta/A4. Há também a PFU de 1 Bandeja (550 folhas), a PFU de Duas Bandejas (2 x 550 flhs.) e o Gabinete (Tipo F), disponíveis como opcionais.
- 8 Bandeja de Alta Capacidade Lateral 1.500 flhs. (Opcional):** Minimize o reabastecimento de papel formatos Carta/a4 e expanda a capacidade total de papel do equipamento com a Bandeja de Alta Capacidade Lateral.

Acabamento em grande estilo

Escolha entre cinco ponderosas unidades de acabamento e dê a cada projeto um toque de classe profissional. Cada unidade de acabamento oferece inúmeros recursos para produzir quase qualquer tipo de documentos com menos mão de obra e menor custo. Escolha a unidade de acabamento e o MFP Ricoh em cores que atende as necessidades exclusivas de seu ambiente de trabalho.



Unidade de Acabamento	Capacidade de Papel	Furador	Grampeamento na Dobra	Equipamentos Suportados
Unidade de Acabamento Interna SR3130	500 Flhs.	Opcional	N/D	MP C3003/MP C3503/MP C4503/MP C5503
Unidade de Grampeamento SR3140	1.000 Flhs.	Opcional	N/D	Todos
Unidade de Grampeamento SR3160	3.000 Flhs.	Opcional	N/D	MP C4503/MP C5503/MP C6003
Unidade de Livreto SR3150	1.000 Flhs.	Opcional	✓	Todos
Unidade de Livreto SR3170	2.000 Flhs.	Opcional	✓	MP C4503/MP C5503/MP C6003

Especificações Gerais

Processo de Impressão	Metodo de 4 cilindros
Velocidade de Saída (Cópia/Impr)	MP C3003: 30 ppm PB e Cor (LTR) MP C3503: 35 ppm PB e Cor (LTR) MP C4503: 45 ppm PB e Cor (LTR) MP C5503: 55 ppm PB e Cor (LTR) MP C6003: 60 ppm PB e Cor (LTR)
Tempo de Aquecimento	Menos de 20 segundos
Recuperação do Modo Repouso	Menos de 10 segundos
Tempo da Primeira Cópia (PB e Cores)	7,1/4, 6 segundos (MP C3003/MP C3503) 5,7/4 segundos (MP C4503) 4,5/3,1 segundos (MP C5503/MP C6003)
Resolução de Cópia	600 dpi
Indicador de Quantidade	Até 999 cópias

Alimentador de Originais (Padrão no MP C3003/MP C3503)

Alimentador Recirculador Automático de Originais (ARDF)	Capacidade de Originais: 100 folhas Tamanho do Original: A5 a A3 Gramatura do Papel: Simplex: 40 a 128 g/m ² Duplex: 52 a 128 g/m ²
---	--

Aliment. de Originais (Padrão no MP C4503/MP C5503/MP C6003)

Alimentador de Originais de Passada Única (SPDF)	Capacidade de Originais: 220 folhas Tamanho do Original: A5 a A3 Gramaturas do Papel: Simplex: 40 a 128 g/m ² Duplex: 52 a 128 g/m ²
--	---

Capacidade de Papel

Capacidade de Papel	Padrão: 2 x 550 folhas + Bandeja de Alimentação Manual 100 folhas Máximo: 4.700 folhas (com LCT Conjugada + LCT Lateral)
---------------------	---

Tamanhos de Papel Suportados

Tamanhos de Papel Suportados	1ª Bandeja de Papel: A4 2ª Bandeja de Papel: A5 a A3, Envelopes, Bandeja de Alimentação Manual: A3, Envelopes, Tamanhos Personalizados: Largura: 90 a 320 mm, Comprimento: 148 a 600 mm, Fax/Impressora: 148 a 457 mm Cópia/ Servidor de Documentos
------------------------------	--

Gramaturas de Papel Suportadas:

Gramaturas de Papel Suportadas:	Bandejas Padrão: 52 a 300 g/m ² Band. Alm. Manual: 52 a 300 g/m ² Unidade Duplex: 52 a 256 g/m ²
---------------------------------	---

Tipos de Papéis

Tipos de Papéis	Comum, Reciclado, Timbrado, Cartão, Papel Pré-Impresso, Papel de Resma, Papel Revestido Alto Brilho, Papel Colorido, Envelopes, Etiquetas* e Transparências*
-----------------	--

Duplex Automático Capacidade de Saída

Duplex Automático Capacidade de Saída	Padrão: 500 folhas Máx.: 1.625 fhs. (MP C3003/MP C3503); 3.625 fhs. (MP C4503/MP C5503/MP C6003)
Zoom	25% a 400% em incrementos de 1%
Dimensões (LxPxA) (Inclui o ADF)	MP C3003/MP C3503: 587 x 685 x 912 mm MP C4503/MP C5503/MP C6003: 587 x 685 x 963 mm
Peso	MP C3003/MP C3503: 93,1 kg MP C4503/MP C5503: 99,9 kg MP C6003: 100,4 kg
Energia Elétrica Consumo de Energia Valor do TEC*	120V a 127V, 60Hz, 12A 1.584W ou menos MP C3003: 1,16 kWh/semana MP C3503: 1,32 kWh/semana MP C4503: 1,85 kWh/semana MP C5503: 2,58 kWh/semana MP C6003: 2,77 kWh/semana

*Consumo Típico de Eletricidade pelo Procedimento de Teste de Equipamentos de Imagem qualificados pela ENERGY STAR

Especificações da Impressora (Padrão)

CPU	PMC-Sierra RM7035 600 MHz (MP C3003/MP C3503) Processador Intel Celeron U3405 1.07GHz (MP C4503/MP C5503/MP C6003)
Memória	1,5 GB RAM/250GB HD Padrão e 2GB RAM/250 GB HD Máximo (MP C3003/MP C3503) 2GB RAM/250GB HD Padrão e Máximo (MP C4503/MP C5503/MP C6003)
Linguagens de Descrição de Página	Padrão: PCL5c, PCL6, Impressão Direta de PDF, Impressão de Midia e XPS Opcional: Adobe PostScript3, IPDS e PictBridge
Fontes Suportadas	Padrão: PCL: 45 Fontes escalonáveis + 13 fontes Internacionais, Opcional: PostScript 3: 136 fontes Roman; IPDS: 108 fontes Roman
Máx. Resol. de Impressão	1200 x 1200 dpi
Interfaces de Rede	Padrão: 1000Base-T/100 Base-TX/10Base-T Ethernet, USB2.0 Tipo A (3 Portas), USB2.0 Type B e Entrada para SD no painel de operação TCP/IP (IPv4, IPv6), IPX/SPX*
Protocolos de Rede Suportados:	Windows XP/Vista/7/8/Server 2003/Server 2008/Server 2008R2/Server2012, Netware 6.5*
Rede/SOs Suportados:	

Utilitários

Unix: Sun Solaris, HP-UX, SCO Open Server, Red Hat Linux, IBM AIX, Mac OS X v.10.5 ou mais, SAP R/3, NDP5 Gateway, IBM iSeries AS/400-usando OS/400 Host Print Transform Web SmartDeviceMonitor @Remote-

Especificações do Servidor de Documentos (Padrão)

Máx. Docs. Armazenados 3.000 documentos
Capacidade Máx. de Pgs 9.000 páginas

Especificações do Scanner (Padrão)

Resoluções do Scanner	Digitalização em PB e em Cores de 100 a 600dpi, Até 1200 dpi para digitalização TWAIN
Velocidade de Digitalização (PB e em Cores A4)	200/300 dpi: 79 ipm (MP C3003/MP C3503) e 110 ipm Simplex/180 ipm Duplex (MP C4503/MP C5503/MP C6003)
Área de Digitalização	297 mm a 432 mm
Métodos de Compressão	PB: MH, MR, MMR, JPEG, JPEG Colorido: JPEG
Formatos de Arquivo Suportados	TIFF e PDF, Pg. Única e Multipágina, PDF e PDF/A de Alta Compressão JPEG de Página Única
Modos de Digitalização	Digitalizar-para-Email (com suporte a LDAP) Digitalizar-para-Pasta (SMB/FTP/NCP*) Digitalizar-para-URL Digitalizar-para-Midia (USB/Cartão SD) Digitalização TWAIN de Rede

*Requer Netware opcional.

Especificações do Fax (Opcional)

Tipo	Fax Opcional Tipo M4 (MP C4503/MP C5503/MP C6003) e Fax Opcional Tipo M3 (MP C3003/MP C3503)
Resolução	200 x 100 dpi, 200 x 200 dpi, 400 x 400 dpi (com memória SAF opcional)
Velocidade do Modem	33,6 K – 2.400 bps com Redução Automática
Métodos de Compressão	MH, MR, MMR, JBIG
Velocidade de Transmissão	G3: Aproximadamente 2 segundos/pág. (JBIG)
Velocidade de Digitalização	Até 68 dpm (MP C3003/MP C3503) e 82 dpm (MP C4503/MP C5503/MP C6003)
Discagem Automática.	2.000 números de Discagem Automática/Discagem Rápida; 100 números de discagem para Grupos
Capacidade da Memória (SAF)	Padrão: 4 MB (aprox. 320 páginas), Opcional: 28 MB (aprox. 2.240 páginas) com memória SAF opcional

*Somente pela Bandeja de Alimentação Manual

Ricoh MP C3003/MP C3503/MP C4503/MP C5503/MP C6003

ESPECIFICAÇÕES DO EQUIPAMENTO

Características de Segurança (Padrão)

Sistema de Segurança por Superposição de Dados (DataOverwriteSecurity – DOSS) Criptografia de HD, Códigos de Usuário Suporte a SNMP v3, Criptografia, Locked Print (Impressão Bloqueada), Autenticação de Usuário, Autenticação 802.1x cabeada, Determinação de Cotas/Limite de Conta, PDF Assinado Digitalmente, etc...

Acessórios de Hardware

Opcionais de Manuseio de Papel

Banco de Papel de Duas Bandejas (PB3160)¹

Capacidade das Bandejas 1.100 folhas (550 folhas x 2 bandejas)
Tamanho do Papel A5 a A3
Gramaturas do Papel 52 a 300 g/m²
Dimensões (LxPxA) 587 x 685 x 247 mm

Banco de Papel de Uma Bandeja (PB3150)¹

Capacidade das Bandejas 550 folhas x 1 bandeja
Tamanho do Papel A5 a A3
Gramaturas do Papel 52 a 300 g/m²
Dimensões (LxPxA) 587 x 685 x 120 mm
Requer a instalação da Mesa com Rodízios Tipo M3.

Bandeja de Alta Capacidade Conjugada (PB3170)¹

Capacidade das Bandejas 2.000 folhas (1.000 folhas x 2)
Tamanho do Papel A4
Gramaturas do Papel 52 a 300 g/m²
Dimensões (LxPxA) 587 x 685 x 247 mm

Bandeja de Alta Capacidade Lateral (RT3030)

Capacidade da Bandeja 1.500 folhas
Tamanho do Papel A4
Gramaturas do Papel 52 a 300 g/m²
Dimensões (LxPxA) 340 x 545 x 290 mm

Requer Banco de Papel de 2 Bandejas (PB3160) ou LCT Conjugada (PB3170).

Bandejas de Saída e Opcionais de Acabamento

Bandeja de Acabamento por Deslocamento Interna (SH3070)²

Capacidade da Bandeja 250 folhas A5 a A4 125 folhas B4 a A3
Tamanho do Papel A6 a A3
Gramaturas do Papel 52 a 300 g/m²
Não pode ser instalada com nenhuma Unidade de Acabamento

Bandeja de 1 Escaninho (BN3110)

Tamanho do Papel A6 a A3
Gramaturas do Papel 52 a 300 g/m²
Capacidade da Bandeja 125 folhas

Unidade de Acabamento Interna 500 folhas (SR3130)³

Tamanho do Papel A6 a A3
Gramaturas do Papel 52 a 300 g/m²
Capac. de Empilhamento 500 folhas A, 250 folhas B4 a A3
Tam. do Papel p/Grampear A4 a A3
Gram. do Papel p/Grampear 52 a 105 g/m²
Capacidade de Grampeamento 50 folhas A4, 30 folhas (A4 e/ou Tamanho Misto) B4 a A3
Posições de Grampeamento Superior, Inferior, 2 Grampos
Dimensões (LxPxA) 546 x 523 x 170 mm
Não disponível no MP C6003

Unidade do Furador 2/3 Furos (PU3040NA)

(Opcional: Instalada dentro da Unidade de Acabamento Interna SR3130)
Tamanhos de Papel p/Furar A4 a A3
Gramatura do Papel p/Furar 52 a 163 g/m²

Unidade de Acabamento de 1.000 folhas (SR3140)^{2,3,4}

Tamanho do Papel Bandeja de Prova: A6 a A3
Bandeja de Deslocamento: A6 a A3
Gramaturas do Papel Bandeja de Prova: 52 a 169 g/m²
Bandeja de Deslocamento: 52 a 300 g/m²
Capacidade de Empilhamento Bandeja de Prova: 250 folhas A4, 50 fls. B4,
Bandeja de Deslocamento: 1.000 folhas A4, 500 folhas B4
Capacidade de Grampeamento 50 folhas A4, 30 folhas B4
Tam. do Papel p/ Grampear A4 a A3
Gram. do Papel p/Grampear 52 a 105 g/m²
Posições de Grampeamento Superior, Inferior, 2 Grampos
Dimensões (LxPxA) 646 x 620 x 960 mm

Unidade de Livroto de 1.000 Folhas (SR3150)^{2,3,4}

Tamanho do Papel Bandeja de Prova: A6 a A3
Bandeja de Deslocamento: A6 a A3
Bandeja de Livrotos: A4 a A3
Gramaturas do Papel Bandeja de Prova: 52 a 169 g/m²
Bandeja de Deslocamento: 52 a 300 g/m²
Bandeja de Livrotos: 52 a 105 g/m²
Capacidade de Empilhamento Bandeja de Prova: 250 folhas A4, 50 folhas B4 a A3
Bandeja de Deslocamento: 1.000 folhas A4, 500 folhas B4 a A3
Bandeja de Livrotos: 20 Conjuntos (2 a 5 folhas), 10 Conjuntos (6 a 10 folhas) e 7 Conjuntos (11 a 15 folhas)
Capacidade de Grampeamento Grampo Normal: 50 folhas A4, 30 folhas B4 a A3
Grampeamento na Dobra: 15 folhas
Tamanho do Papel para Grampo Normal: A4 a A3
Grampeamento na Dobra: A4 a A3
Gramatura do Papel p/Grampear 52 a 105 g/m²
Posições de Grampeamento Superior, Inferior, 2 Grampos, Livroto
Dimensões (LxPxA) 646 x 620 x 960 mm

Unidade de Furador 2/3 furos (PU 3050NA)

(Opcional: fica dentro da Unidade de Acabamento SR3150 ou SR3140)
Tamanhos de Papel p/furar A5 a A3
Gramatura do Papel p/furar 52 a 256 g/m²

Unidade de Livroto de 2.000 Folhas (SR3170)^{2,3,4}

Tamanho do Papel Bandeja de Prova: A6 a A3
Bandeja de Deslocamento: A6 a A3
Bandeja de Livrotos: A4 a A3
Gramaturas do Papel Bandeja de Prova: 52 a 220 g/m²
Bandeja de Deslocamento: 52 a 300 g/m²
Bandeja de Livrotos: 64 a 105 g/m²
Bandeja de Prova: 250 folhas A4, 50 folhas B4
Bandeja de Deslocamento: 2.000 A4, 1.000 folhas B4
Bandeja de Livrotos: 30 Conjuntos (2 a 5 folhas) ou 15 Conjuntos (6 a 10 folhas) ou 10 Conjuntos (11 a 15 folhas) ou 6 Conjuntos (16 a 20 folhas)
Capacidade de Grampeamento Grampo Normal: 50 folhas A4 a A3 e Tamanho Misto
Grampeamento na Dobra: 20 folhas
Tamanho do Papel para Grampo Normal: A4 a A3
Grampeamento na Dobra: A4 a A3
Gramatura do Papel 52 a 105 g/m²
p/Grampear
Posições de Grampeamento Superior, Inferior, 2 Grampos, Superior Inclinado, Livroto
Dimensões (LxPxA) 657 x 613 x 960 mm
Não disponível no MP C3003/MP C3503

Unidade de Acabamento de 3.000 folhas (SR3160)^{2,3,4}

Tamanho do Papel Bandeja de Prova: A6 a A3
Bandeja de Deslocamento: A6 a A3
Gramaturas do Papel Bandeja de Prova: 52 a 220 g/m²
Bandeja de Deslocamento: 52 a 300 g/m²
Capacidade de Empilhamento Bandeja de Prova: 250 folhas A4, 50 folhas B4
Bandeja de Deslocamento: 3.000 folhas A4, 1.500 folhas B4
Capacidade de Grampeamento 50 folhas A4 a A3 ou Tamanho Misto
Tamanho do Papel para Grampear A4 a A3
Gramatura do Papel 52 a 105 g/m²
p/Grampear
Posições de Grampeamento Superior, Inferior, 2 Grampos, Superior Inclinado
Dimensões (LxPxA) 657 x 613 x 960 mm
Não disponível no MP C3003/MP C3503

Unidade do Furador 2/3 Furos (PU3060NA)

(Opcional: fica dentro da Unidade de Acabamento SR3160 ou SR3170)
Tamanhos de Papel p/Furar A5 a A3
Gramatura do Papel p/Furar 52 a 256 g/m²

Controladora de Cores E-22C

Tipo da Controladora	Tipo Embutido
Plataforma Fiery	FS100
CPU	Processador Intel G850 2.9GHz 1000Base-T/1000Base-TX/10Base-T
Interface Host	2 GB
Memória	Sistema Operacional: Linux
HD Interno de 500 GB	TCP/IP (IPv4/IPv6), SMB, Bonjour
Protocolo de Rede	Padrão: PostScript 3 e PCL6/5c
Linguagem de Descrição de Página	Até 1200 dpi (2 bits)
Resolução Máx. de Impressão	Até 600 dpi
Resolução Máx. de Digitalização	
Fontes	PS3: 138 fontes/PCL: 81 fontes AGFA
Utilitários	Padrão: Command WorkStation® 5 Fiery Scan, Utilitário Fiery Printer Delete, Fiery Web Tools, Fiery Bridge, Secure Erase e Fiery VUE Opcional: Fiery Impose, Fiery Compose, Fiery Auto Trap, EFI Spot-On, Fiery Hot Folders, Fiery Color Profiler Suite v4.0, Espectrofotômetro Fiery ES-2000 e EFI Productivity Pack
Ferramentas de Gerenciamento de Cores	ICC Profile, Color Chart, CMYK Color Reference Pages, RGB Color Tests, Trapping Support e ColorWise Pro Tools

Acessórios Adicionais para MP C3003/MP C3503

Unidade Ponte BU3070, Unidade de Navegador de Internet Tipo M3, Gabinete Tipo F, Cartão de Impressão Direta de Câmera Tipo M3, Suporte do Leitor de Cartão Tipo 3352, Placa Conectora da Controladora Colorida Tipo M3, Unidade de Segurança de Dados da Cópia Tipo G, ESP XG-PCS-15D, Suporte para Teclado Externo Tipo M3, Unidade Conectora do Fax Tipo M3, Conversor de Formato de Arquivo Tipo E, Unidade de Interface G3 Tipo M3, HotSpot MFP Opcional Tipo S, Unidade de interface IEEE 802.11a/g/n Tipo M2, Placa de interface IEEE 1284 Tipo A, Unidade Extensora da Área de Imagem Tipo M3, Unidade IPDS Tipo M3, Suporte do Contador Chave Tipo M3, Unidade de Memória Tipo B 32MB, Unidade de Memória Tipo M3 2GB, Unidade OCR Tipo M2, Unidade de Interface do Contador Opcional Tipo A, Unidade Postscript3 Tipo M3, Cartão SD para Impressão NetWare Tipo M3, Unidade Leitora de Cartão Inteligente Embutida Tipo M2 e Painel de Operação Inteligente Tipo M3

Acessórios Adicionais para MP C4503/MP C5503/MP C6003

Unidade Ponte BU3070, Unidade de Navegador de Internet Tipo M4, Gabinete Tipo F, Cartão de Impressão Direta de Câmera Tipo M4, Suporte do Leitor de Cartão Tipo 3352, Placa Conectora da Controladora Colorida Tipo M4, Unidade de Segurança de Dados da Cópia Tipo G, ESP XG-PCS-15D, Suporte para Teclado Externo Tipo M3, Unidade Conectora do Fax Tipo M4, Conversor de Formato de Arquivo Tipo E, Unidade de Interface G3 Tipo M4, HotSpot MFP Opcional Tipo S, Unidade de interface IEEE 802.11a/g/n Tipo M2, Placa de interface IEEE 1284 Tipo A, Unidade Extensora da Área de Imagem Tipo M3, Unidade IPDS Tipo M4, Suporte do Contador Chave Tipo M3, Unidade de Memória Tipo B 32MB, Unidade OCR Tipo M2, Unidade de Interface do Contador Opcional Tipo A, Unidade Postscript3 Tipo M4, Cartão SD para Impressão NetWare Tipo M4, Unidade Leitora de Cartão Inteligente Embutida Tipo M2 e Painel de Operação Inteligente Tipo M3

Suprimentos para MP C3003/MP C3503

Item	Rendimento
Toner Preto	29.500 páginas
Toner Ciano	18.000 páginas
Toner Magenta	18.000 páginas
Toner Amarelo	18.000 páginas

Suprimentos para MP C4503/MP C5503/MP C6003

Item	Rendimento
Toner Preto	33.000 páginas
Toner Ciano	22.500 páginas
Toner Magenta	22.500 páginas
Toner Amarelo	22.500 páginas ¹

¹Deve ser instalado o Gabinete Tipo F ou um dos opcionais de papel.

²Requer configuração com a Unidade Ponte BU3070.

³Não podem ser instaladas em conjunto.

⁴Requer instalação do Banco de Papel de 2 Bandejas (PB3160) ou da Bandeja de Alta Capacidade Conjugada (PB3170)

Alguns opcionais podem não estar disponíveis por ocasião do lançamento no mercado.

Especificações sujeitas a alterações sem aviso prévio.

Para desempenho e rendimento máximos, recomendamos usar peças e suprimentos originais Ricoh.

RICOH
imagine. change.

www.ricoh.com.br

Ricoh Brasil S/A.
Ricoh® e o logo Ricoh são marcas registradas da Ricoh Americas Corporation. Todas as outras marcas pertencem a seus respectivos proprietários. ©2012 Ricoh Americas Corporation. Todos os direitos reservados. O conteúdo deste documento, as características, aparência e especificações dos produtos e serviços Ricoh estão sujeitos a alterações de tempos em tempos, sem aviso prévio. Os produtos são mostrados como os opcionais. Embora tenha sido tomado o máximo cuidado para garantir a precisão destas informações, a Ricoh não pode garantir que sejam precisas, completas ou adequadas, e não poderá ser responsabilizada por quaisquer erros ou omissões neste material. Os resultados reais podem variar, dependendo do uso dos produtos e serviços e das condições e fatores que afetam o desempenho. As únicas garantias dos produtos e serviços Ricoh são as constantes nos termos expressos de garantia que os acompanham. **R3444**

